

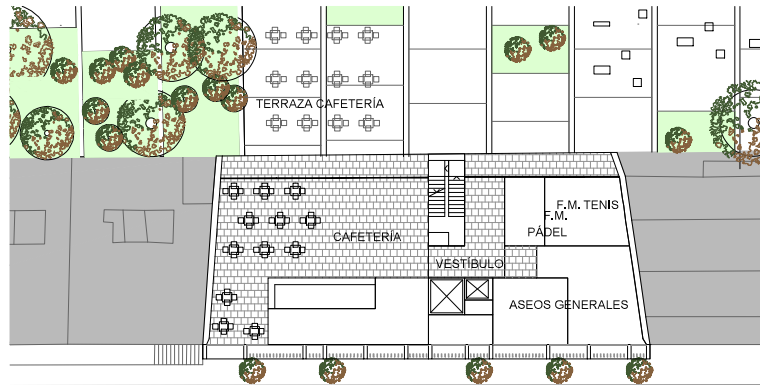

ESTADO ACTUAL: PLANTA BAJA



Calle de Boix y Morer

ESTADO REFORMADO: PLANTA BAJA

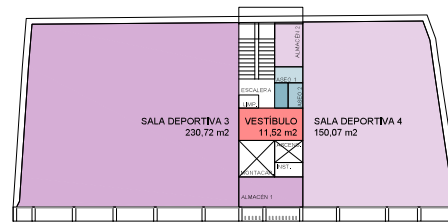

ESTADO REFORMADO: PLANTA SEGUNDA

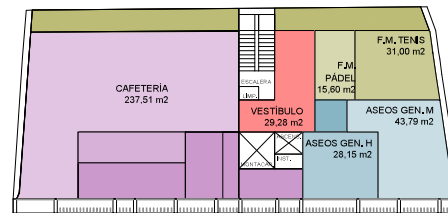

ESTADO REFORMADO: PLANTA PRIMERA

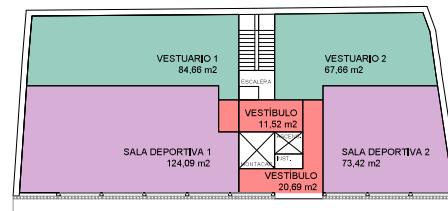

ESTADO REFORMADO: PLANTA BAJA

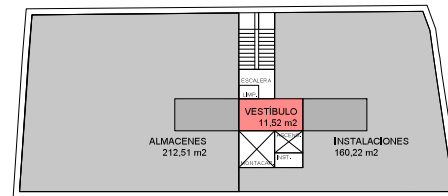

ESTADO REFORMADO: PLANTA SÓTANO

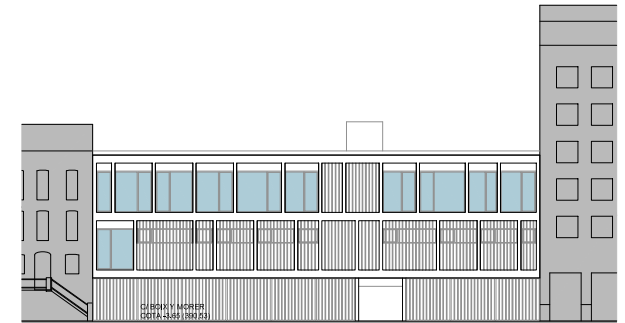

ESTADO REFORMADO: ALZADO A c/BOIX Y MORER



ESTADO REFORMADO: ALZADO A LA INSTALACIÓN DEPORTIVA

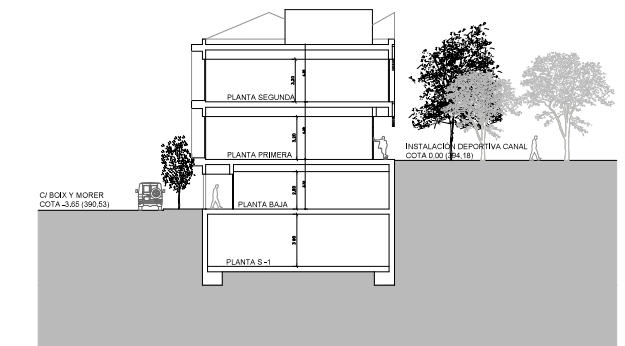

ESTADO REFORMADO: SECCIÓN



 <p>Dirección General de Deportes CONSEJERÍA DE CULTURA, TURISMO Y DEPORTE</p>	
<p>Proyecto de REFORMA GENERAL DE LAS INSTALACIONES DEPORTIVAS CANAL DE ISABEL II, MADRID</p>	
<p>PROYECTO PATIÑO EIRIN ANDRES Firmado digitalmente por PATIÑO EIRIN ANDRES Fecha: 2025.03.20 13:48:39 +01'00'</p>	
<p>TÍTULO DEL PLANO EDIFICIO BOIX Y MORER ESTADO ACTUAL Y REFORMADO</p>	
<p>FASE DE PROYECTO ANTEPROYECTO</p>	<p>FECHA marzo 2025</p>
<p>SEALA A1: 1/200 A2: 1/400</p>	<p>11.A</p>